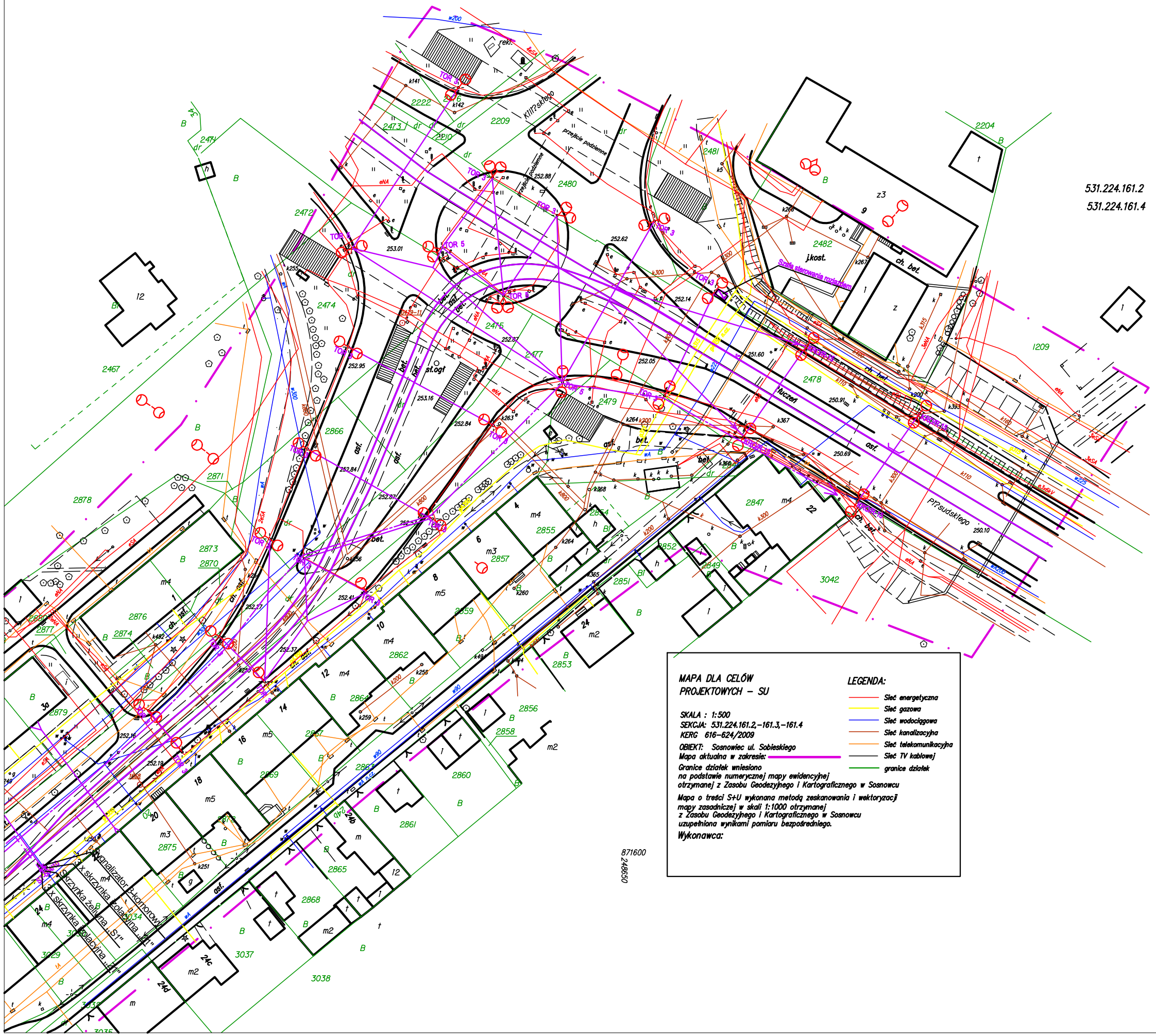

OZNACZENIA:

- Oś torów tramwajowych
- Oś sieci trakcji tramwajowej - DJP-100mm2
- Zawiesie przewodu jezdnego poprzez rozety zabudowane na budynkach
- Zawiesie przewodu jezdnego na słupach trakcyjnych rurowych,,R 400''
- Zawiesie przewodu jezdnego na słupach trakcyjno-oświetleniowych,,TOR''
- Zawiesie przewodu jezdnego na słupach trakcyjnych rurowych,,C - 600''
- Zawiesie przewodu jezdnego na słupach trakcyjnych kratowych ,,B1200''
- Kotwienie stałe przewodu sieci trakcyjnej
- Kotwienie skompensowanej sieci trakcyjnej
- Ist. kabel światłowodu
- Ist. telefoniczne kable trakcyjne do demontażu
- Ist. sanki sygnalizacji sterowania rozjazdem
- Ist. odłącznik zasilający sieć tramwajową
- Ist. izolator sekcyjny

MAPA DLA CELÓW PROJEKTOWYCH – SU

SKALA : 1:500
SEKCJA: 531.224.161.2,–161.3,–161.4
KERG 616–624/2009
OBIEKT: Sosnowiec ul. Sobieskiego
Mapa aktualna w zakresie:
Granice działek wniesiono na podstawie numerycznej mapy ewidencyjnej otrzymanej z Zasobu Geodezyjnego i Kartograficznego w Sosnowcu

Mapa o treści S+U wykonana metodą zeskanowania i wektoryzacji mapy zasadniczej w skali 1:1000 otrzymanej z Zasobu Geodezyjnego i Kartograficznego w Sosnowcu uzupełniona wynikami pomiaru bezpośredniego.

Wykonawca:

LEGENDA:

- Sieć energetyczna
- Sieć gazowa
- Sieć wodociągowa
- Sieć kanalizacyjna
- Sieć telekomunikacyjna
- Sieć TV kablowej
- granice działek

UWAGA:
Niniejszy materiał ma charakter roboczy i nie może być traktowany jak wykonany egzemplarz umowy WBP Zabrze sp. z o.o. z Zamawiającym ani też jego część. Zapisanie niżej zastrzeżenie praw do niniejszego materiału roboczego nie dotyczy Zamawiającego.

WBP Zabrze sp. z o.o.

ZAMAWIAJĄCY	TRAMWAJE ŚLĄSKIE S.A.						
TYTUŁ PROJEKTU	PRZEBUDOWA TOROWISKA TRAMWAJOWEGO WBUDOWANEGO W JEZDNIĘ UL. RONDO PIŁSUDCKIEGO W SOSNOWCU.						
FAZA	PROJEKT WYKONAWCZY						
TYTUŁ RYS.	Inwentaryzacja sieci trakcji tramwajowej w ul.Piłsudskiego i Sobieskiego w Sosnowcu.						
	IMIĘ I NAZWISKO	NR UPRAW.	SPECJALNOŚĆ	PODPIS	ZESPÓŁ	SKALA	DATA
PROJEKTANT	T.POLOCH	UW-687/93	ELEKTRYCZNA		ZD		30.07.12
ASYSTENT PROJEKTANTA							
WYKONAŁ					NR RYS.		
SPRAWDZIŁ	inż.MIECZYSŁAW CZECH	UW-117/80	ELEKTRYCZNA		Ze- 3984B/PW/T/01		

Wszelkie prawa zastrzeżone. Żadna część tego rysunku nie może być kopiowana w żadnej formie ani żadnymi metodami ręcznymi, mechanicznymi i elektronicznymi łącznie z wykorzystaniem systemów